

План 3 этажа с расстановкой мебели и оборудования

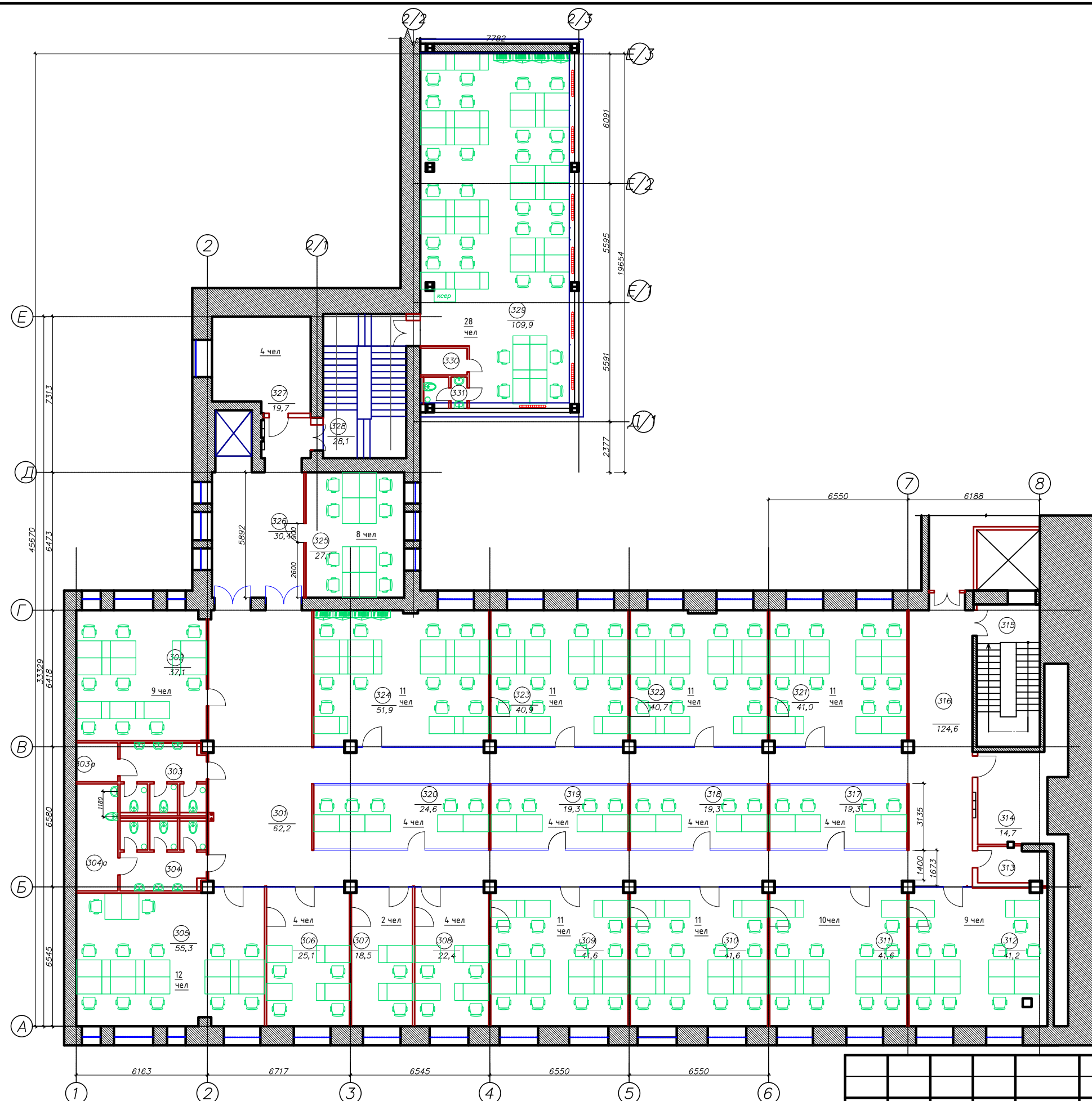

| | |
|----------------|--|
| Согласовано | |
| Взам. инв. № | |
| Подпись и дата | |
| Инв. № подл. | |

Размеры уточняются в ходе строительных и отделочных работ

| Изм. | Кол. уч. | Лист | № док. | Подп. | Дата |
|-----------|----------|---------|--------|-------|------------|
| Дизайнер | | Крылова | | | 10.09.2014 |
| Согласов. | | Симарев | | | |
| Согласов. | | Рейнбах | | | 10.09.2014 |

| | | |
|---|------|--------|
| Санкт-Петербург, ул. Красного Курсанта, д.25, бизнес-центр "Керстен-Хауз" | | |
| Изм. | Лист | Листов |
| План 3 этажа с расстановкой мебели и оборудования | АИ | АИ-4 |